



การไฟฟ้าส่วนภูมิภาค  
PROVINCIAL ELECTRICITY AUTHORITY

เลขที่ ก.๓.กฟส.(ปบ) ๐๕๖๖ /๐๕๖๖  
ชื่อผู้รับ นายทัศนันท์ พิชิตสุวรรณชัย  
ชื่อผู้ส่ง นายสมนิต ชำสุวรรณ์

Switching Deadline

27 ก.ย. 66

วันที่ ๑๙ กันยายน ๒๕๖๖  
ตำแหน่ง อ.ก.ปบ.(ก.๓)  
ตำแหน่ง หน.กส.รักษาการหน.ผจก.กฟอ.กำแพงแสน

ด้วยการไฟฟ้า อ.กำแพงแสน จะขอตัดไฟเพื่อปฏิบัติงานปรับปรุงระบบจำหน่าย พีดเตอร์ ๖ สถานีไฟฟ้ากำแพงแสน  
ตามแผนผังส่งแบบ จำนวน ๑ แผน ดังนี้

ที่	พีดเตอร์	วัน/เดือน/ปี	ตั้งแต่เวลา	ถึงเวลา	ลักษณะงานที่ปฏิบัติ/บริเวณ	จาก	ถึง	ผู้ควบคุมงาน
๑	T๓๐๐4	30 ก.ย. 66	08.30 น.	17.00 น.	รื้อถอนเสา 12 ม. 31 ต้น	SF6 ชั่วคราว ร.หนองโสน	BPB 115-12 หนองโสน	นายศุภวิชญ์ เกาะลอย พชจ.6.ผจร.กทค.ก3

พื้นที่ที่มีผู้ใช้ไฟได้รับผลกระทบ(ไฟดับ) ๑. ทั่วพื้นที่หนอง

ผู้ประสานงานการดับไฟ ชื่อ นายศุภวิชญ์ จิตติขานนท์ ตำแหน่ง ช.ผ.ปบ. โทร ๐๘๑-๙๕๒-๙๘๙๖

พื้นที่ ที่ขอตัดไฟปฏิบัติงานมีสายเคเบิลใยแก้วนำแสงของ กฟผ. (หากมีโอกาสข่าวด ผศส.กรส.(ก.๓) จะไปตรวจสอบก่อนปฏิบัติงาน)

๑.  มีสายเคเบิลใยแก้วนำแสง ๑.๑  มีโอกาสข่าวด ๑.๒  ไม่มีโอกาสข่าวด  
๒.  ไม่มีสายเคเบิลใยแก้วนำแสง

(นายสมนิต ชำสุวรรณ์)

ตำแหน่ง หน.กส.กฟอ.กพ

(กำแพงแสน)  
๑๙ ก.ย. ๒๕๖๖

สำเนาได้รับแผนควบคุมการจ่ายไฟ (ผคฟ.) กฟท.๓  
เรียน อ.ก.ปบ.(ก.๓)

ผคฟ. พิจารณาแล้วเห็นคว

อนุมัติให้ดับไฟตามคำขอข้อ 1 พีดเตอร์ T๓๐๐4 จาก SF6 ๖ก.รรน๐๐/โสน ถึง BPB 115-12 หนองโสน.  
ในวันที่ 30 ก.ย. 66 ตั้งแต่เวลา 08.30 น. ถึง 17.00 น. ตามใบสั่งทำสวิตซ์เลขที่ 1417/66

อนุมัติให้ดับไฟตามคำขอข้อ พีดเตอร์ จาก ถึง  
ในวันที่ ตั้งแต่เวลา น. ถึง น. ตามใบสั่งทำสวิตซ์เลขที่

พนักงานศูนย์ฯ นาย ศุภวิชญ์ จิตติขานนท์ ประสานงานการขอตัดไฟกับ นายทัศนันท์ พิชิตสุวรรณชัย  
21 ก.ย. 66

(นางสาวจงชยา จิตจิรบูรณ์)  
วค.อ.กทหนพ.กฟ.

สำเนาให้ผู้อนุมัติ

ที่ ก.๓ กปบ.(คฟ.)  
เรียน ผจก. นพอ. นพสร.

อก.บข.(ก.๓), อก.วว.(ก.๓)

อนุมัติ และแจ้ง จป. เพื่อตรวจสอบความปลอดภัย  
พร้อมทั้งลงข้อมูลแจ้งแผนดับไฟลงใน www.pea.co.th

ขั้นตอนการสวิตซ์ 1 แผน  
แผนผังแนบ 1 แผน

ผจก. (สถานี) \_\_\_\_\_  
เพื่อทราบ และจัดพนักงานเข้าปฏิบัติงานร่วมกับศูนย์ฯ นครปฐม  
ตั้งแต่เวลา \_\_\_\_\_ น. เป็นต้นไป จนกว่างานจะแล้วเสร็จ

(นายเลอพงศ์ แก่นจันทร์)

ร.ก.ปบ.(ก3) ปฏิบัติงานแทน อ.ก.ปบ.(ก3)

## ใบสั่งทำสวิตซิ่ง

1. สถานที่ทำงาน	ต.ห้วยหมอนทอง					
2. กำหนดวันที่ทำงาน	30 ก.ย. 66	ระหว่าง	08.30 น.	ถึง	17.00	น.
3. ผู้ขอทำงาน	กฟอ.กพส.	งานที่ทำ	รีดถอนเสา 12 ม.	ตามใบขอปฏิบัติงาน	1417/66	
4. เตรียมการสวิตซิ่งโดย	นายสามารถ จิตรมานะศักดิ์			วันที่	21 กันยายน 2566	
5. ตรวจสอบสวิตซิ่งโดย				วันที่	21 กันยายน 2566	
6. อนุมัติสวิตซิ่งโดย				วันที่	21 กันยายน 2566	
7. สั่งทำสวิตซิ่งโดย	<ol style="list-style-type: none"> <li>นายสุภัสสดี, นายอนุสรณ, นายธนิต, นายวรรณพงษ์, นายมนโน (กะ1 00.00 น. - 08.00 น.)</li> <li>นายพีรภัทร, นายขุนทอง, นายศักดิ์สิทธิ์, นายพนิต (กะ2 08.00 น. - 16.00 น.)</li> <li>นายนครินทร์, น.ส.พิชยา, นายณัฐกาญจน์, นายสุธี, นายสามารถ (กะ3 16.00 น. - 24.00 น.)</li> </ol>					

ที่	รหัสอุปกรณ์	สภาพอุปกรณ์ ปกติก่อน ดำเนินการ	ดำเนินการ	เวลา	ผู้ดำเนินการ	ผู้สั่งการ	หมายเหตุ
ตรวจสอบอุปกรณ์ป้องกันและอุปกรณ์ตัดตอนก่อนทำสวิตซิ่ง							
1	KSA06R-02	Normal	Nonreclosing		กพส.		R แยกรางกระแส
2	เมื่อพร้อมดับไฟเวลา 08.30 น.						
3	SF6 ชค.ไลน์ TMU04	สับ	ปลด, ล็อคคาน		กพส.		SF6 แยก รร.หนองโสน
4	แจ้ง กฟอ.กพส. Test ไฟ ถ้าไม่มีไฟให้ Short Ground จุด G1						
5	แจ้ง กฟอ.กพส. Test ไฟ ถ้าไม่มีไฟให้ Short Ground จุด G2						
6	แจ้งพื้นที่ไฟดับให้ กฟอ.กพส.ทราบ						
7	เมื่อ กฟอ.กพส. Test ไฟและ Short Ground ทุกจุด พร้อมลงข้อมูลใน WE SAFE เรียบร้อยแล้ว						
8	KSA06R-02	Nonreclosing	Normal		กพส.		R แยกรางกระแส
9	แจ้ง กฟอ.กพส. ปฏิบัติงานได้						
***สิ้นสุด Switching ช่วงเช้า***							
10	เมื่อ กฟอ.กพส. แจ้งปฏิบัติงานแล้วเสร็จ						
11	KSA06R-02	Normal	Nonreclosing		กพส.		R แยกรางกระแส
12	แจ้ง กฟอ.กพส. ปลด Short Ground จุด G1						
13	แจ้ง กฟอ.กพส. ปลด Short Ground จุด G2						
14	SF6 ชค.ไลน์ TMU04	ปลด, ล็อคคาน	สับ		กพส.		SF6 แยก รร.หนองโสน
15	KSA06R-02	Nonreclosing	Normal		กพส.		R แยกรางกระแส
***สิ้นสุด Switching ทั้งหมด***							

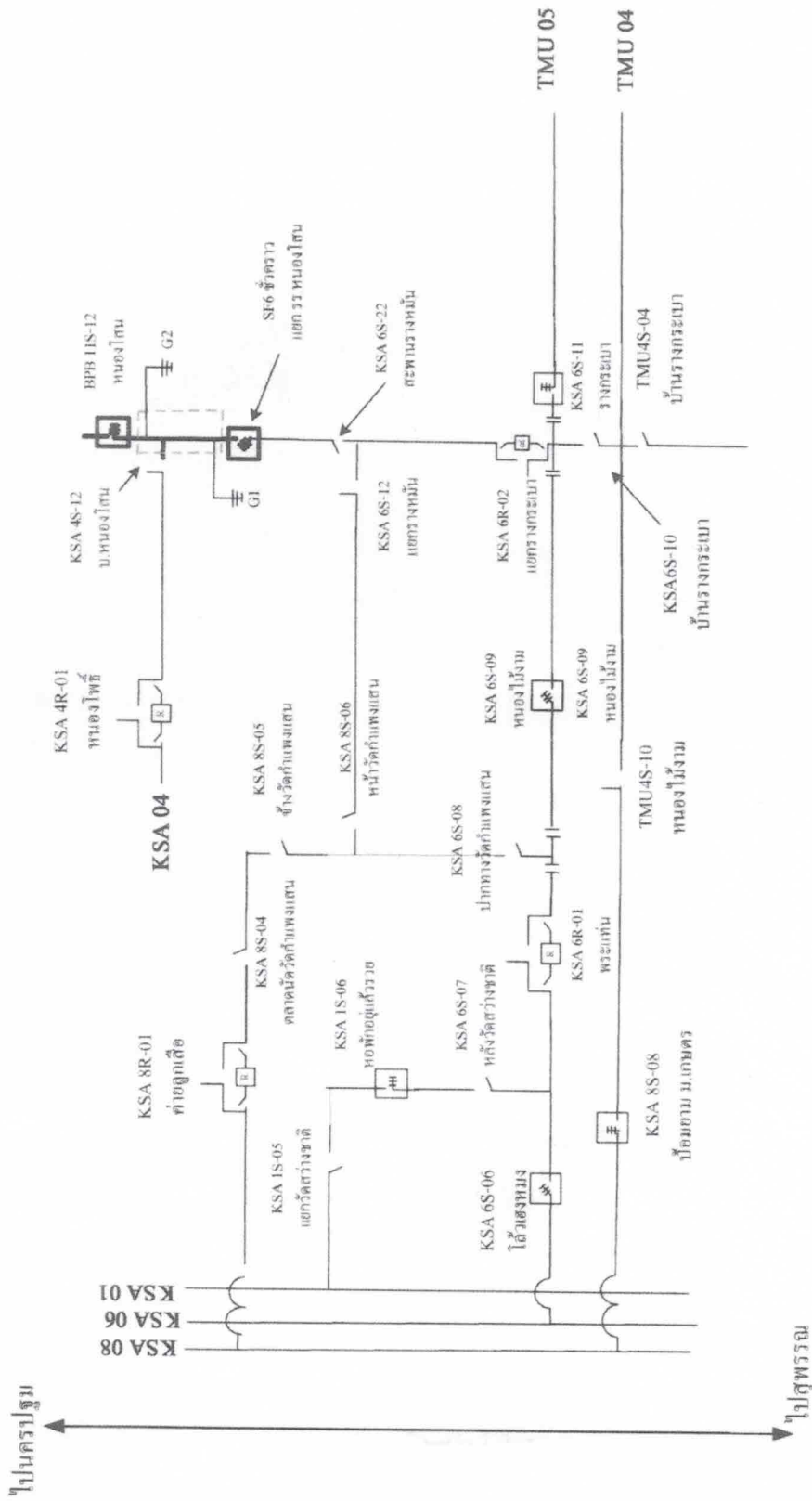

สถานการณจ่ายไฟตอนปฏิบัติงาน  
30 กันยายน 2566

- จุดที่ปฏิบัติงาน
- พื้นที่ดับไฟ
- จุด Shot Ground

ไปนครปฐม

ไปสุพรรณ